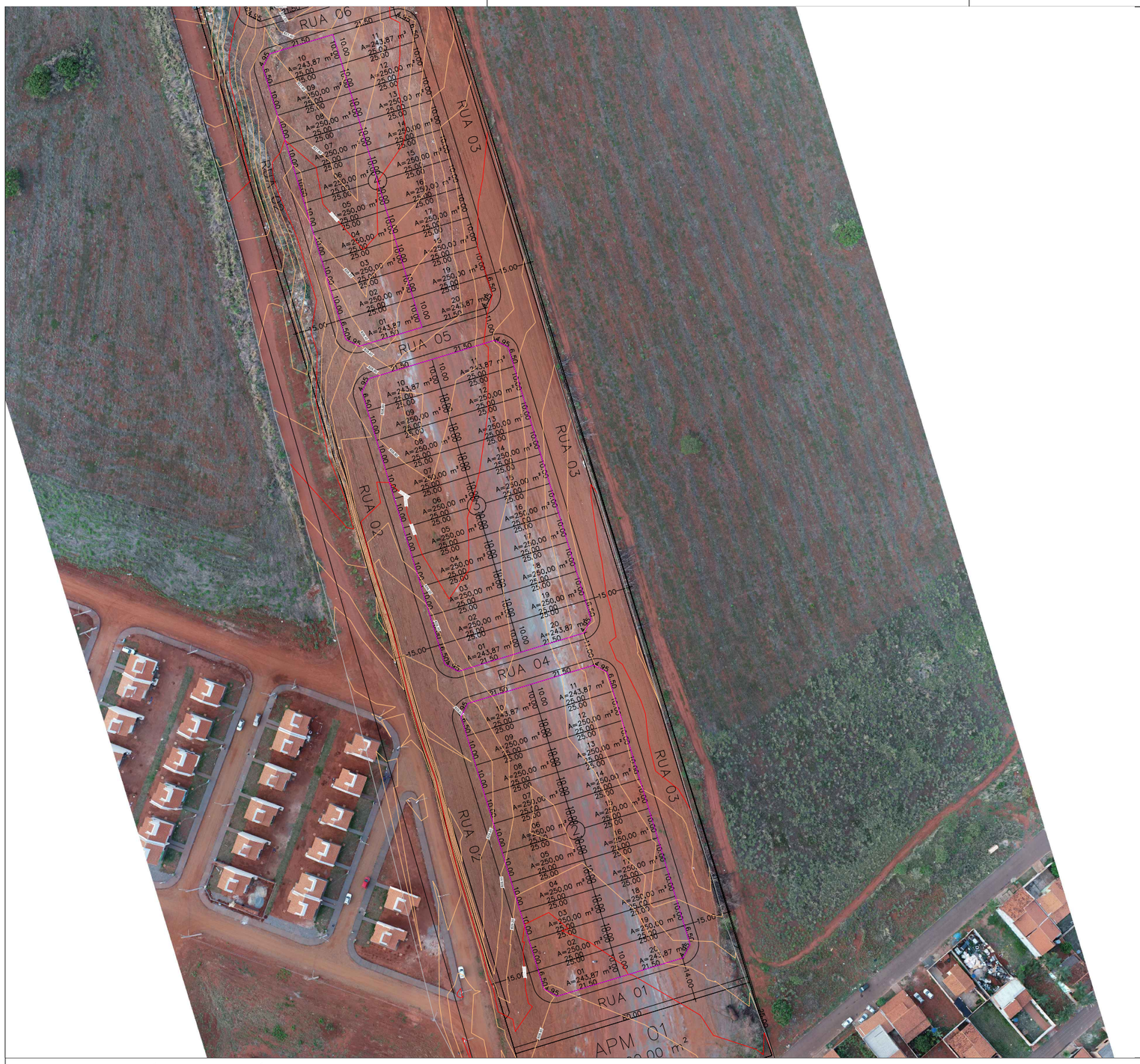

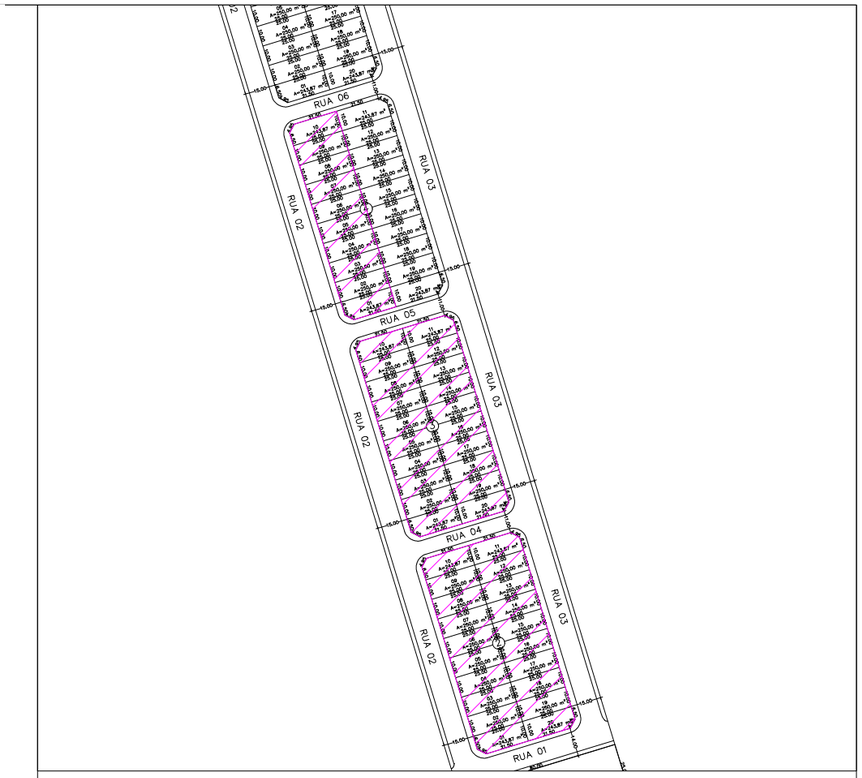

LOCALIZAÇÃO RESIDENCIAL IRIS REZENDE II
ESC.: 1/3000

LEGENDA:

- POSTE
- MEIO FIO
- MURO
- CERCA
- PV
- CONSTRUÇÃO

Levantamento Topográfico Planialtimétrico:

Realizado nas coordenadas planas UTM

Sistema de Referência SIRGAS 2000, FUSO 22 SUL

Meridiano Central: - 45°.

OBSERVAÇÕES:

Desenho elaborado tendo como base a planta urbanística apresentada pelo município de Cristianopolis–GO.

LEVANTAMENTO TOPOGRÁFICO PLANIALTIMÉTRICO – QUADRAS NOVAS
ESC.: 1/1500

AGEHAB
Agência Goiana de Habitação

TOPOGRAFIA

LEVANTAMENTO

ENDEREÇO: QD 02 - LT 01 ao 20, QD 03 - LT 01 ao 20, QD 4 - LT 01 ao 10, RUA 2, LOTEAMENTO IRIS REZENDE II, CRISTIANOPLIS- GO, MODULO I

PROPRIETÁRIO: AGÊNCIA GOIANA DE HABITAÇÃO - AGEHAB
CNPJ: 01.274.240/0001-47

AUTOR: ROMULO GUILHERME BUENO MENEZES
ENG CIVIL E AGRIMENSOR
CREA: 19796/D-GO

CONTEÚDO:
- LEVANTAMENTO PLANIALTIMÉTRICO
- PLANTA DE LOCALIZAÇÃO

MUNICÍPIO: CRISTIANOPOLIS-GO

ÁREA DO TERRENO:	DESENHO:	ESCALA:	FOLHA:
35251,518 m²	Romulo Guilherme	Indicada	01/01
ART: 1020240036156	**PROGRAMA:** AUTOCAD - 2023 **DATA:** NOV/2023	**FORMATO:** A3 (420x297mm)	

IMPORTANTE: ANTES DA EXECUÇÃO, VERIFICAR A COMPATIBILIDADE COM PROJETOS COMPLEMENTARES: EXECUTIVO, ESTRUTURAL, ELÉTRICO E HIDRÁULICO.